

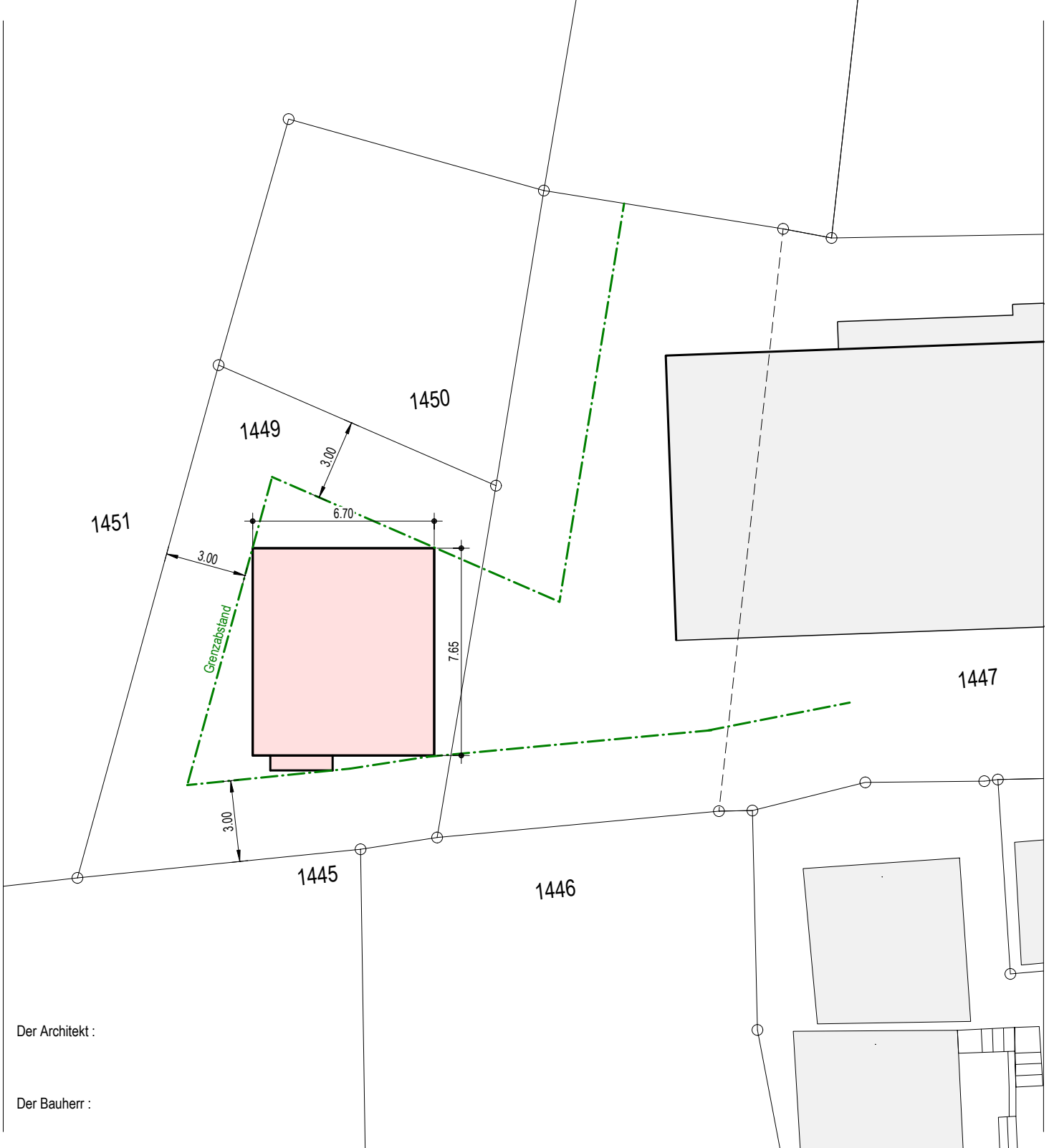

0868	Projekt : Neubau Chalet Parzelle 1449 Alter Talweg, Parzelle 1449 3910 Saas-Grund	1:200	Baueingabe : Situationsplan Situation	↑ N
	Bauherr : Saastal 1600 SA Bielmattstrasse 8, 3906 Saas Fee		Plan Nr. : 0868-32- Format : 21 x 29.7 cm	Erstellt am: 23.02.2024-_ma Geändert am:



Eigentümer Parz. 1449 : Saastal 1600 SA Fläche Parz. 1449 : 194 m ²	Nutzungszone : Wohnzone 3	Ausnützungsziffer : 0.9	Gebäuelänge : Maximal 22 m	Firsthöhe : Maximal 14.50 m	Seitenhöhe : Maximal 11 m
-----------------------------------------------------------------------------------	------------------------------	----------------------------	-------------------------------	--------------------------------	------------------------------

0868	Projekt : Neubau Chalet Parzelle 1449 Alter Talweg, Parzelle 1449 3910 Saas-Grund	1:100	Baueingabe : Erdgeschoss Grundriss	
	Bauherr : Saastal 1600 SA Bielmattstrasse 8, 3906 Saas Fee		Plan Nr. : 0868-32- Format : 21 x 29.7 cm	Erstellt am: 23.02.2024_ma Geändert am:

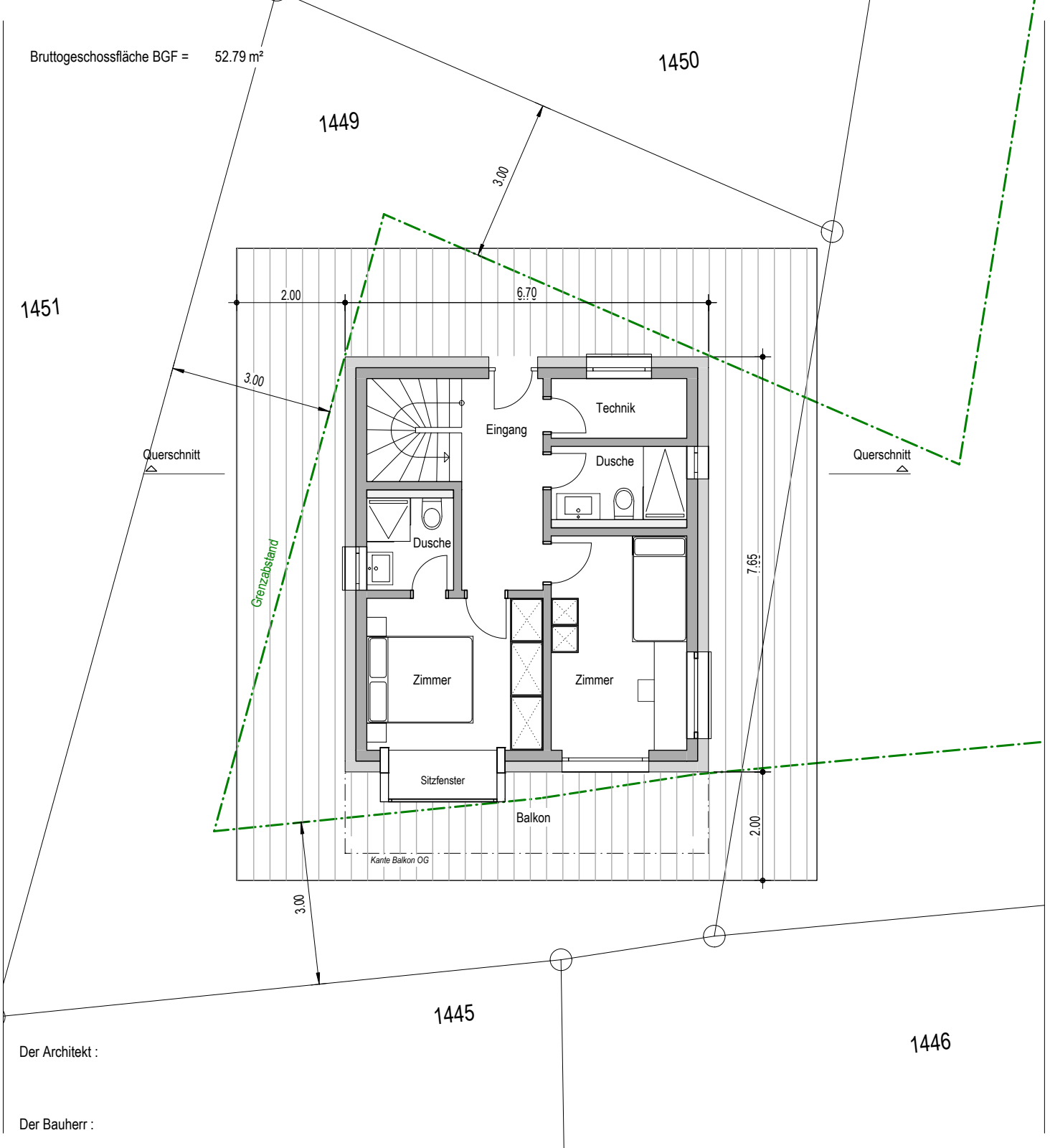

Eigentümer Parz. 1449 : Saastal 1600 SA Fläche Parz. 1449 : 194 m ²	Nutzungszone : Wohnzone 3	Ausnutzungsziffer : 0.9	Gebäudelänge : Maximal 22 m	Firsthöhe : Maximal 14.50 m	Seitenhöhe : Maximal 11 m
-----------------------------------------------------------------------------------	------------------------------	----------------------------	--------------------------------	--------------------------------	------------------------------

0868	Projekt : Neubau Chalet Parzelle 1449 Alter Talweg, Parzelle 1449 3910 Saas-Grund	1:100	Baueingabe : Obergeschoss Grundriss	
	Bauherr : Saastal 1600 SA Bielmattstrasse 8, 3906 Saas Fee		Plan Nr. : 0868-32- Format : 21 x 29.7 cm	Erstellt am: 23.02.2024_ma Geändert am:

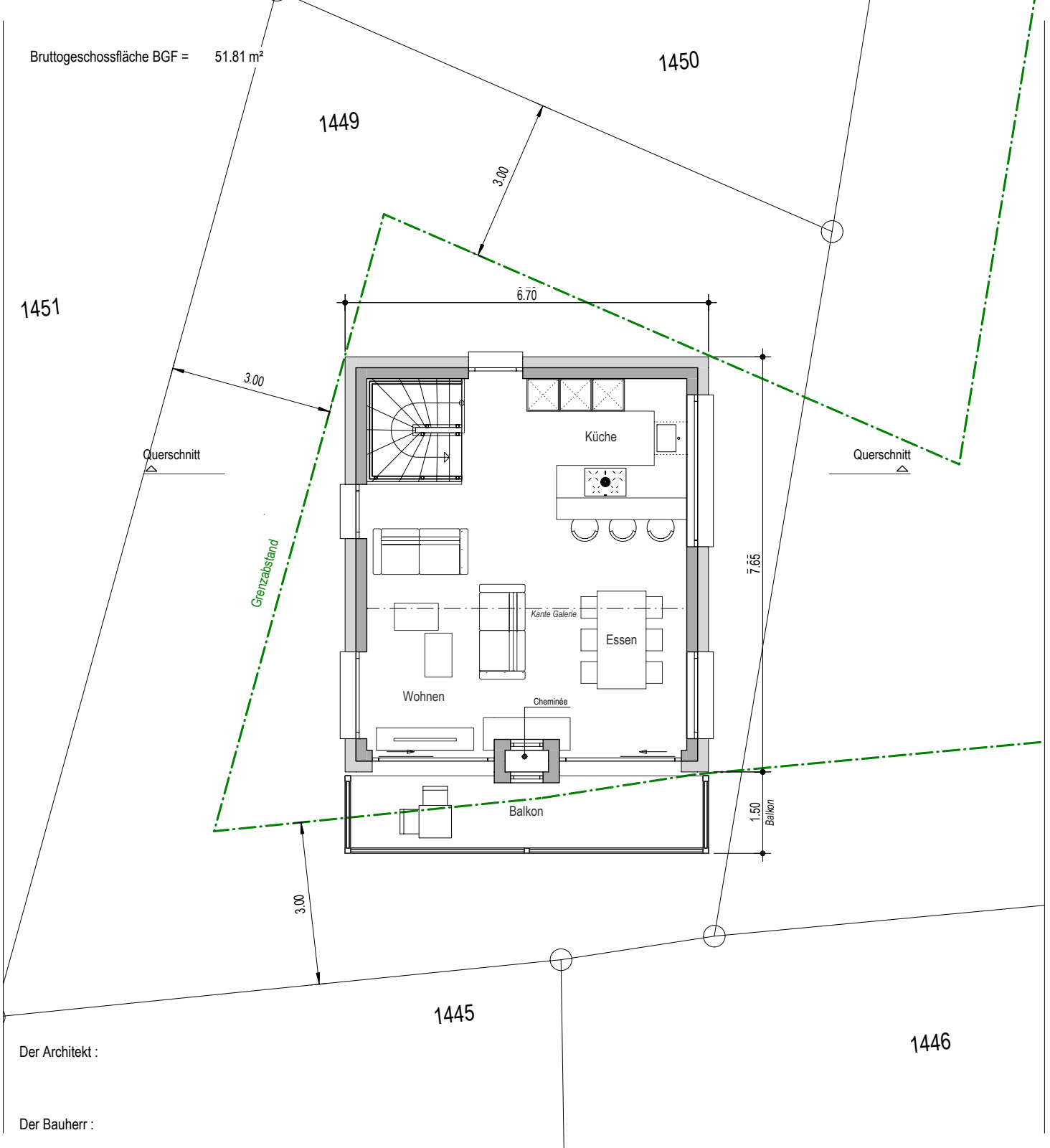

Eigentümer Parz. 1449 : Saastal 1600 SA Fläche Parz. 1449 : 194 m ²	Nutzungszone : Wohnzone 3	Ausnutzungsziffer : 0.9	Gebäudelänge : Maximal 22 m	Firsthöhe : Maximal 14.50 m	Seitenhöhe : Maximal 11 m
-----------------------------------------------------------------------------------	------------------------------	----------------------------	--------------------------------	--------------------------------	------------------------------

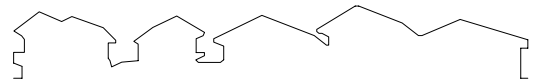

0868	Projekt : Neubau Chalet Parzelle 1449 Alter Talweg, Parzelle 1449 3910 Saas-Grund	1:100	Baueingabe : Galeriegesschoss Grundriss	
	Bauherr : Saastal 1600 SA Bielmattstrasse 8, 3906 Saas Fee		Plan Nr. : 0868-32- Format : 21 x 29.7 cm	Erstellt am: 23.02.2024_ma Geändert am:

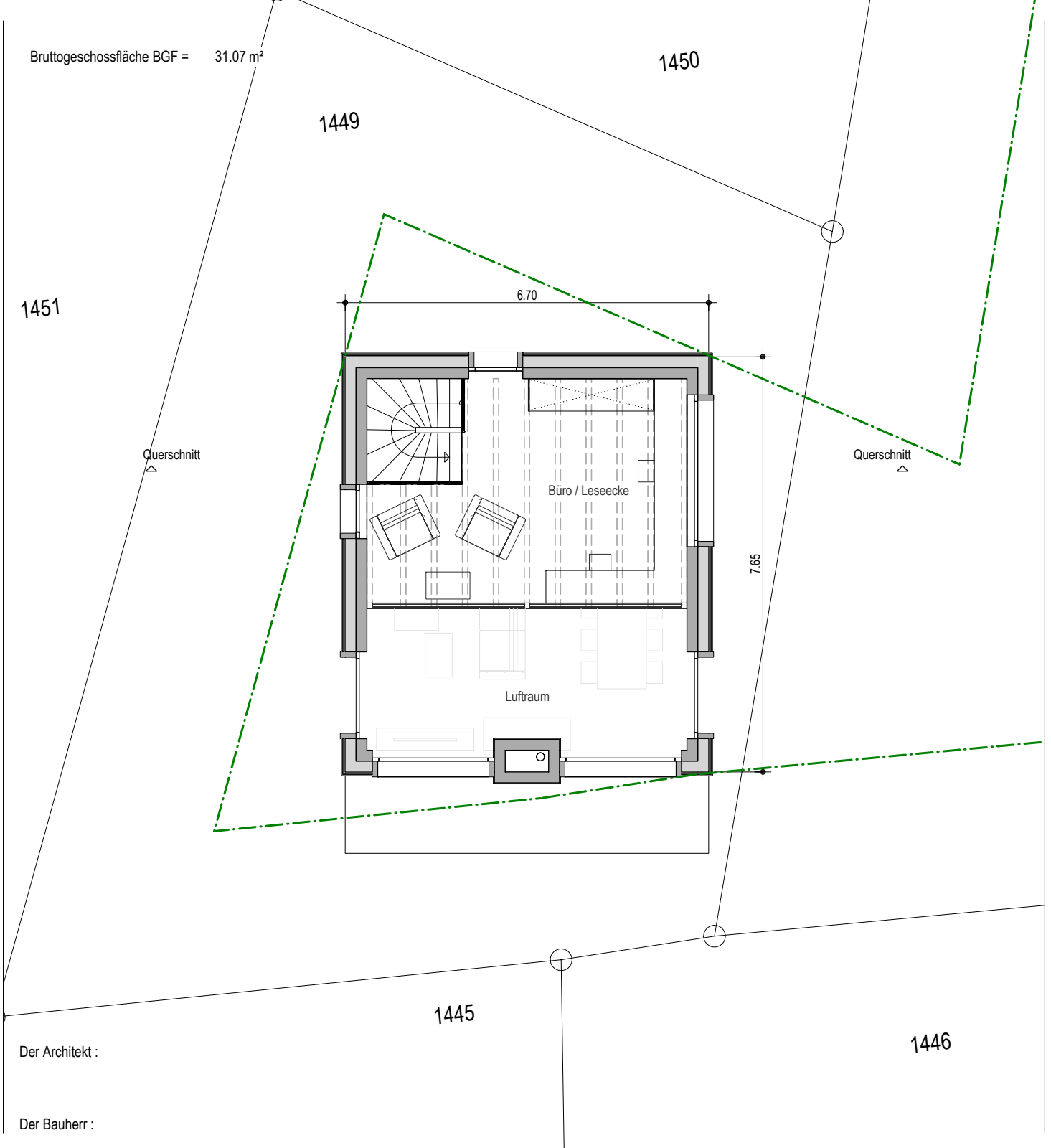

Eigentümer Parz. 1449 : Saastal 1600 SA Fläche Parz. 1449 : 194 m ²	Nutzungszone : Wohnzone 3	Ausnützungsziffer : 0.9	Gebäudelänge : Maximal 22 m	Firsthöhe : Maximal 14.50 m	Seitenhöhe : Maximal 11 m
-----------------------------------------------------------------------------------	------------------------------	----------------------------	--------------------------------	--------------------------------	------------------------------

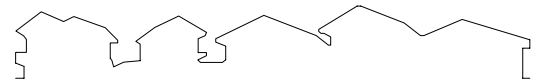

0868	Projekt : Neubau Chalet Parzelle 1449 Alter Talweg, Parzelle 1449 3910 Saas-Grund	1:100	Baueingabe : Querschnitt Schnitt	
	Bauherr : Saastal 1600 SA Bielmattstrasse 8, 3906 Saas Fee		Plan Nr. : 0868-32- Format : 21 x 29.7 cm	Erstellt am: 23.02.2024_ma Geändert am:

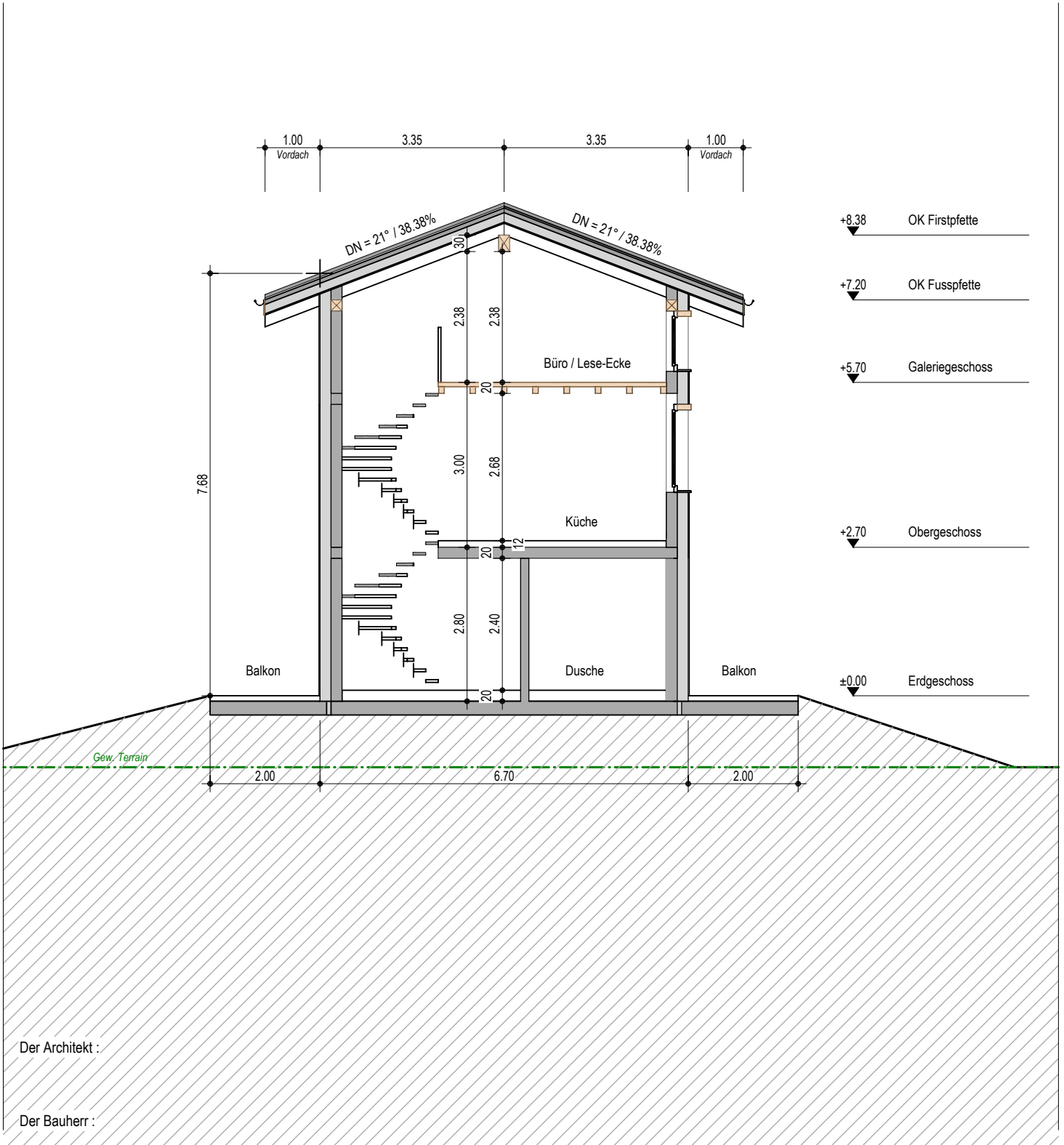

Der Architekt :

Der Bauherr :

Eigentümer Parz. 1449 : Saastal 1600 SA Fläche Parz. 1449 : 194 m ²	Nutzungszone : Wohnzone 3	Ausnutzungsziffer : 0.9	Gebäudelänge : Maximal 22 m	Firsthöhe : Maximal 14.50 m	Seitenhöhe : Maximal 11 m
-----------------------------------------------------------------------------------	------------------------------	----------------------------	--------------------------------	--------------------------------	------------------------------

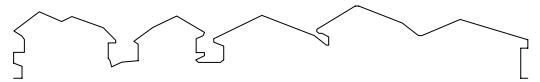

0868	Projekt : Neubau Chalet Parzelle 1449 Alter Talweg, Parzelle 1449 3910 Saas-Grund	1:100	Baueingabe : Nordansicht Ansicht	
	Bauherr : Saastal 1600 SA Bielmattstrasse 8, 3906 Saas Fee		Plan Nr. : 0868-32- Format : 21 x 29.7 cm	Erstellt am: 23.02.2024_ma Geändert am:

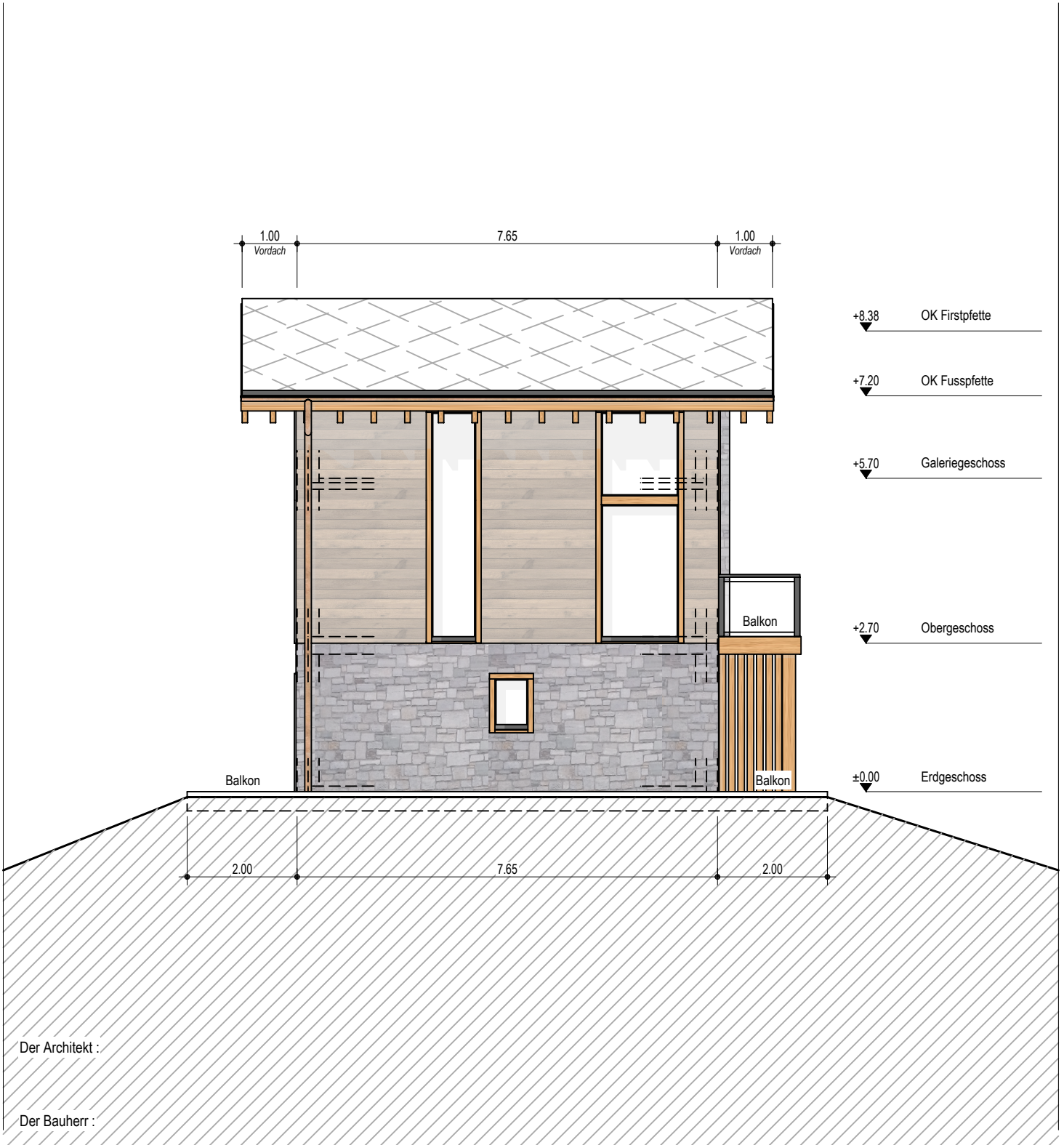

Der Architekt :

Der Bauherr :

Eigentümer Parz. 1449 : Saastal 1600 SA Fläche Parz. 1449 : 194 m ²	Nutzungszone : Wohnzone 3	Ausnutzungsziffer : 0.9	Gebäudelänge : Maximal 22 m	Firsthöhe : Maximal 14.50 m	Seitenhöhe : Maximal 11 m
-----------------------------------------------------------------------------------	------------------------------	----------------------------	--------------------------------	--------------------------------	------------------------------

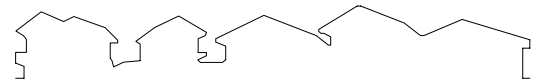

0868	Projekt : Neubau Chalet Parzelle 1449 Alter Talweg, Parzelle 1449 3910 Saas-Grund	1:100	Baueingabe : Ostansicht Ansicht	
	Bauherr : Saastal 1600 SA Bielmattstrasse 8, 3906 Saas Fee		Plan Nr. : 0868-32- Format : 21 x 29.7 cm	Erstellt am: 23.02.2024_ma Geändert am:

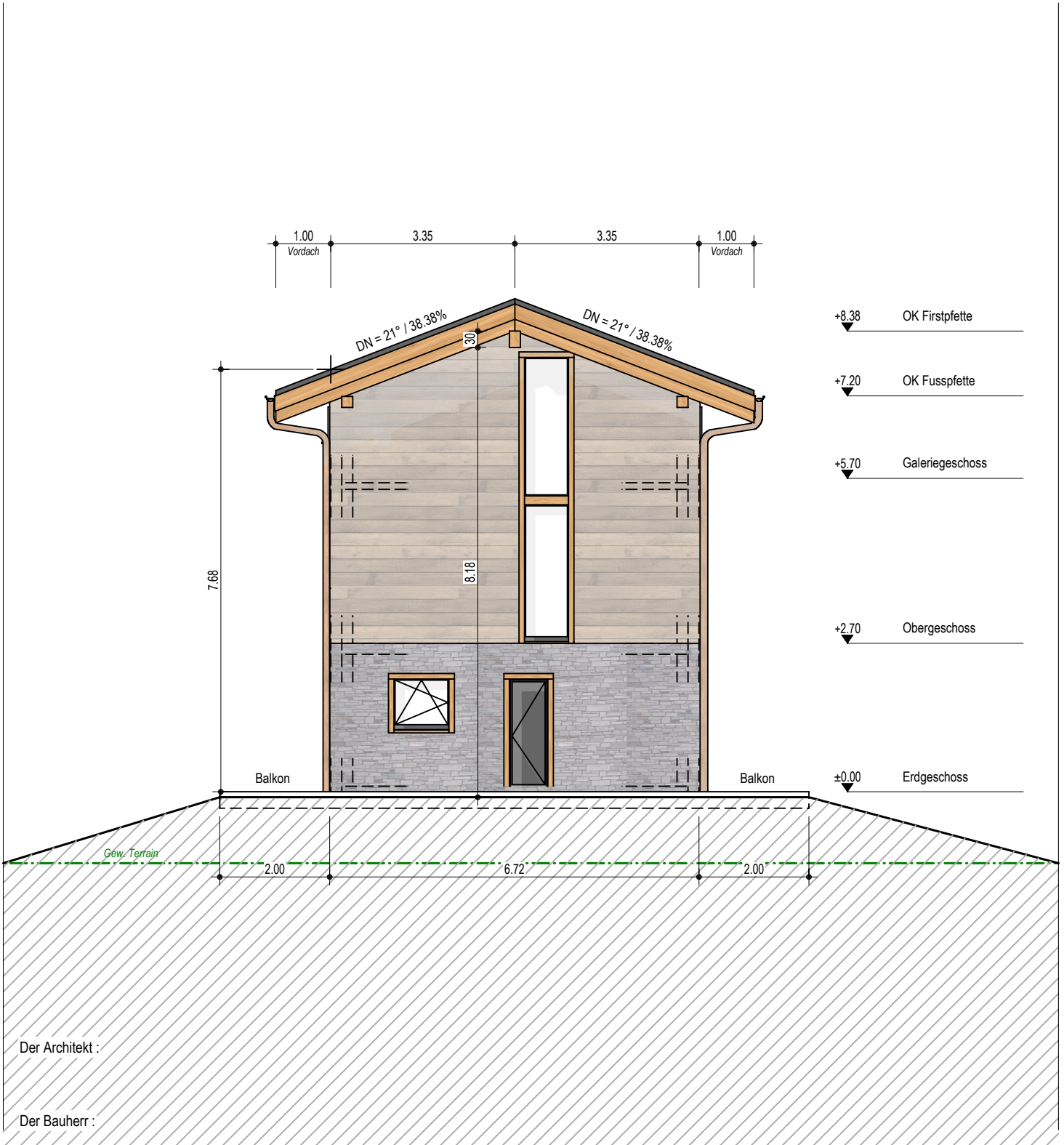

Eigentümer Parz. 1449 : Saastal 1600 SA Fläche Parz. 1449 : 194 m ²	Nutzungszone : Wohnzone 3	Ausnutzungsziffer : 0.9	Gebäuelänge : Maximal 22 m	Firsthöhe : Maximal 14.50 m	Seitenhöhe : Maximal 11 m
-----------------------------------------------------------------------------------	------------------------------	----------------------------	-------------------------------	--------------------------------	------------------------------

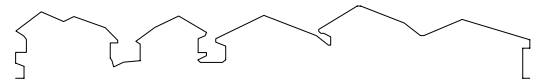

0868	Projekt : Neubau Chalet Parzelle 1449 Alter Talweg, Parzelle 1449 3910 Saas-Grund	1:100	Baueingabe : Südansicht Ansicht	
	Bauherr : Saastal 1600 SA Bielmattstrasse 8, 3906 Saas Fee		Plan Nr. : 0868-32- Format : 21 x 29.7 cm	Erstellt am: 23.02.2024_ma Geändert am:

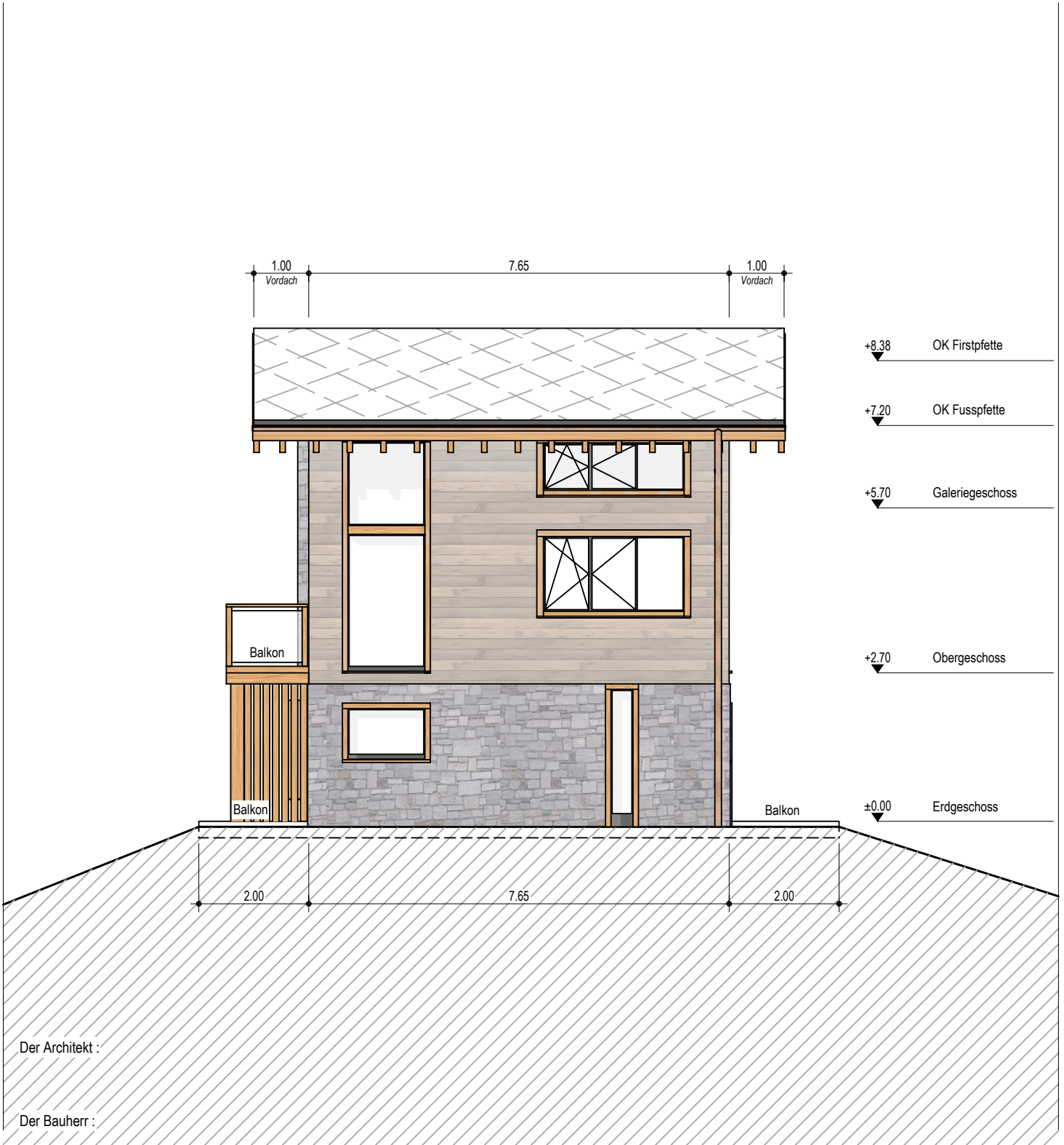

Der Architekt :

Der Bauherr :

Eigentümer Parz. 1449 : Saastal 1600 SA Fläche Parz. 1449 : 194 m ²	Nutzungszone : Wohnzone 3	Ausnutzungsziffer : 0.9	Gebäudelänge : Maximal 22 m	Firsthöhe : Maximal 14.50 m	Seitenhöhe : Maximal 11 m
-----------------------------------------------------------------------------------	------------------------------	----------------------------	--------------------------------	--------------------------------	------------------------------

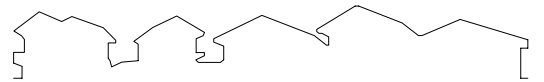

0868	Projekt : Neubau Chalet Parzelle 1449 Alter Talweg, Parzelle 1449 3910 Saas-Grund	1:100	Baueingabe : Westansicht Ansicht	
	Bauherr : Saastal 1600 SA Bielmattstrasse 8, 3906 Saas Fee		Plan Nr. : 0868-32- Format : 21 x 29.7 cm	Erstellt am: 23.02.2024_ma Geändert am:

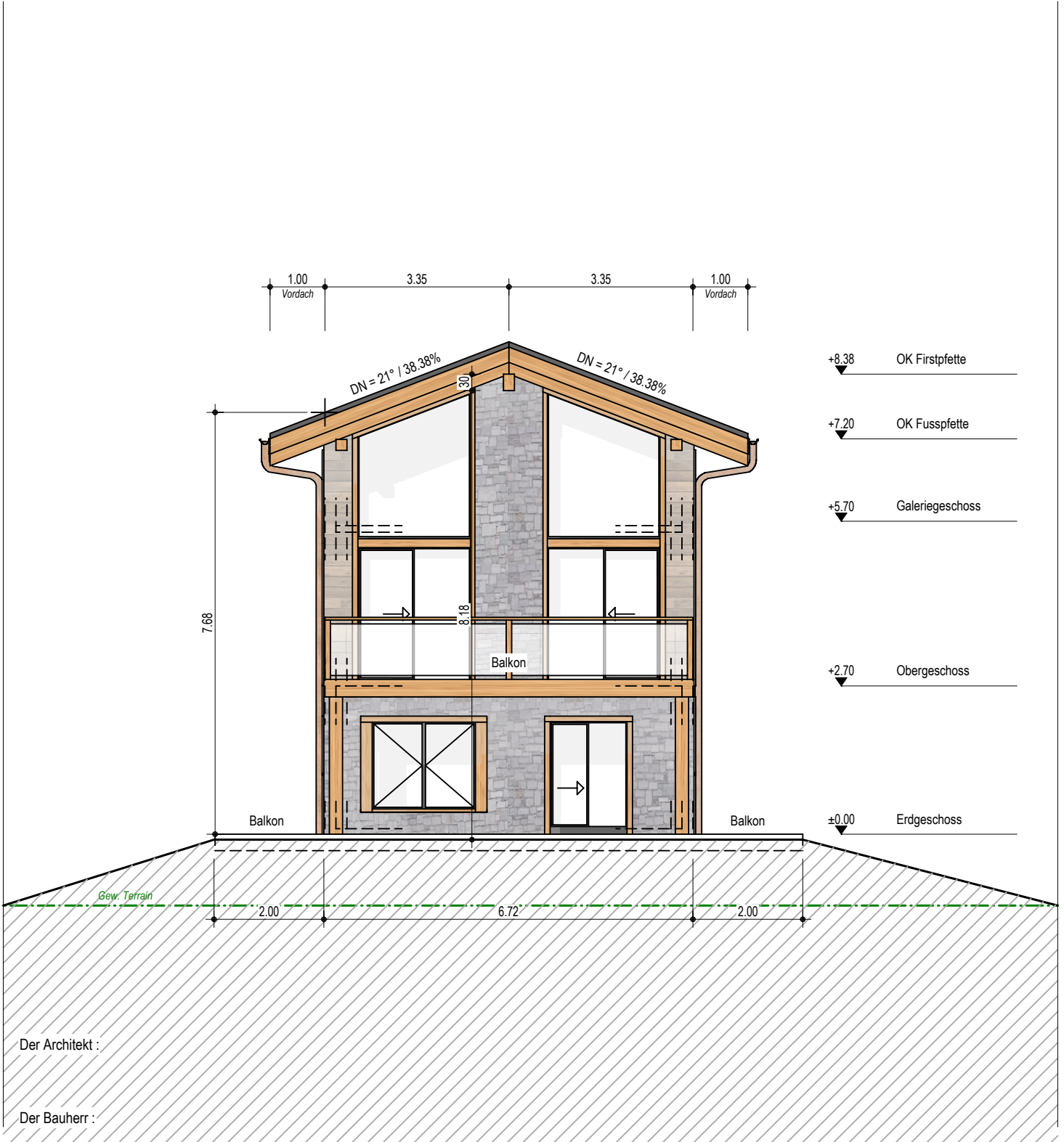

Der Architekt :

Der Bauherr :

Eigentümer Parz. 1449 : Saastal 1600 SA Fläche Parz. 1449 : 194 m ²	Nutzungszone : Wohnzone 3	Ausnutzungsziffer : 0.9	Gebäudelänge : Maximal 22 m	Firsthöhe : Maximal 14.50 m	Seitenhöhe : Maximal 11 m
-----------------------------------------------------------------------------------	------------------------------	----------------------------	--------------------------------	--------------------------------	------------------------------